

E-İMZA YENİLEME BAŞVURU KILAVUZU

1. Chrome tarayıcı haricinde diğer tarayıcıları ile <https://portal.kamusm.gov.tr/bp/meb.go> adresine gidiniz. Kimlik bilgilerinizi giriniz ve **Giriş** butonuna tıklatınız.



Nitelikli Elektronik Sertifika Başvurusu

Nitelikli Elektronik Sertifika Başvurusu > Kullanıcı Girişi

Kullanıcı Girişi

1. Aşağıdaki alana **Kimlik Bilgilerinizi** yazarak "Giriş" butonuna basınız.
2. T.C. Kimlik Numarasını bilmeyenler [buradan](#) kimlik numarasını öğrenebilirler.
3. Başvuru formunu doldurma esnasında sorularınız için bilgi@kamusm.gov.tr adresine mail atabilir ya da **444 5 576** numaralı telefonumuzdan Çağrı Merkezimizle irtibata geçebilirsiniz.

Resimdeki Yazıyı Giriniz : 84ttt

Kimlik No : [Redacted]

Ad : İbrahim

Soyad : Demircan

Doğum Yeri : [Redacted]

Doğum Tarihi : [Redacted]

Giriş

© Copyright TÜBİTAK BİLGEM Kamu Sertifikasyon Merkezi, Tüm Hakları Saklıdır | Yasal Uyarı

2. Başvuru bilgileri bölümündeki Başvuru Nedeni bölümünden Yenileme seçeneği geliyor ise seçiniz. Kişisel Bilgiler bölümünden Güvenlik sözcüğü kısmını doldurunuz. **Güvenlik sözcüğü e-imzanızın şifresinin üç defa yanlış girilmesi sonucunda bloke olması durumunda kullanılacaktır.**



Nitelikli Elektronik Sertifika Başvuru Formu

Nitelikli Elektronik Sertifika Başvurusu > [Kullanıcı Girişi](#)

Başvuru Formu

Aşağıda yazılı bütün bilgilerin doğru olduğunu, aksi halde doğacak bütün zararlardan sorumlu olduğumu beyan ederim. Bu formdaki bilgilere göre şahsıma bir nitelikli elektronik sertifika hazırlanmasını talep ederim.

* Başvuru Bilgileri

Başvuru Nedeni ▶ Yenileme (*)

Daha önceden sertifika almış olduğunuz için lütfen başvuru sebebinizi seçiniz.

Kart Okuyucu Tipi ▶ İstenmedi (*)

Sertifika Süresi ▶ 3 Yıl (*)

Not: E-imzanızı başka bir kurumdan almış iseniz Yenileme seçeneği gelmeyecektir. Bu durumdaki personellere yeniden başvuru işlemi için bu form yine doldurulacaktır. İşlemlerinize çıkış yapmadan devam ediniz.

3. Kurum bilgileri bölümündeki yıldız (*) işaretli alanları doldurunuz. İletişim Bilgileri bölümündeki E-posta, iş telefonu bölümlerini doldurunuz. Cep telefonunuza form onay şifrenizin gelebilmesi için cep telefonun numaranızı yazınız ve operatörünüzü seçiniz. **Form Onayla** butonuna tıklatınız.

* Kurum Bilgileri

Kurum Adı	AKSARAY MİLLİ EĞİTİM MÜDÜRLÜĞÜ	<small>Kurum Adı hatalı ise lütfen kurumunuzla iletişime geçiniz.</small>
Kurum Sicil No		
Çalıştığı Birim	MEBBİS BİRİMİ	(*)
Ünvan	ÖĞRETMEN	(*)
Kurum / Birim Adresi	Yeni Sanayi Mahallesi, Valilik 3 Nolu Ek Hizmet Binası, Kat	(*)
İl	AKSARAY	(*)
İlçe	AKSARAY MERKEZ	(*)
Posta Kodu	68100	(*)

* İletişim Bilgileri

Eposta		(*)
İş Telefonu	(382) 213-6840	(*)
Dahili	151	
Cep Telefonu		(*)
Mobil Operatör Tip	AVEA	(*)
Ev Telefonu		
Bilgi Kanalı	<input type="radio"/> Eposta <input type="radio"/> SMS <input checked="" type="radio"/> Her ikisi (E-posta+SMS)	(*)

Form Onayla

- (*) ile belirtilen alanların doldurulması zorunludur.
- LÜTFEN Bu sayfanın ekran görüntüsünü (print-screen) almayınız. İmzalayacağınız form sonraki adımda gelecektir.

Adım : 2/6

© Copyright TÜBİTAK BİLGEM Kamu Sertifikasyon Merkezi, Tüm Hakkı Saklıdır | Yasal Uyarı

4. Cep telefonunuza Onay SMS'i gelmesi için **Gönder** butonuna tıklatınız.

Kamu Sertifikasyon Merkezi

Nitelikli Elektronik Sertifika Başvurusu

Nitelikli Elektronik Sertifika Başvurusu > Kullanıcı Giriş

Telefon Numaranız : 5

Başvuru işleminizi yapabilmemiz için yukarıda belirtilen cep telefonuna, SMS Onay Kodu gönderilecektir. SMS Onay Kodunun gönderilmesi için "GÖNDER" butonuna basınız. SMS gönderimi ücretsizdir.

Eğer yukarıdaki numara size ait değilse, 444 5 576 numaralı telefondan, Çağrı Merkezimiz ile iletişime geçiniz.

Gönder

Adım : 3/6

© Copyright TÜBİTAK BİLGEM Kamu Sertifikasyon Merkezi, Tüm Hakkı Saklıdır | Yasal Uyarı

5. Gelen SMS kodunu süresi içerisinde yazınız ve **Tamam** butonuna tıklattınız.

Kamu SM **Kamu Sertifikasyon Merkezi**

Nitelikli Elektronik Sertifika Başvurusu
Nitelikli Elektronik Sertifika Başvurusu > Kullanıcı Girişi

Cep telefonunuza gelen SMS Onay Kodunu Giriniz
SMS Onay Kodunuzun Geçerliliği İçin Kalan Süre
263
Saniye

SMS Doğrulama Kodu:

Tamam İptal

Adım : 4/6

© Copyright TÜBİTAK BİLGEM Kamu Sertifikasyon Merkezi, Tüm Hakları Saklıdır | Yasal Uyarı

6. Bilgisayar kasasına e-imza kartınızı takınız ve **Yöntem 1: E-imzalı İmzalı Başvuru** butonuna tıklattınız.

Kamu SM **Kamu Sertifikasyon Merkezi**

Nitelikli Elektronik Sertifika Başvurusu
Nitelikli Elektronik Sertifika Başvurusu > Kullanıcı Girişi

Başvuru Formu ve Sertifika Sahibi Taahhütnamesi İmzalama Yönteminin Belirlenmesi

Belirlediğimiz olduğunuz başvuru formunu ve buna ait FORM-001-042 Kamu SM Nitelikli Elektronik Sertifika Sahibi Taahhütnamesi'ni aşağıdaki yöntemlerden birini seçerek imzalsınız.

Yöntem 1 : E-İmzalı Başvuru

Adım : 5/6

Page Not Accessible

Page Not Accessible

The page that you accessed is not available. You can:

- return to the [home page](#), re-establish your session, and try again, or,
- report this incident to the help desk via [email](#) or by calling [helpDeskPhoneNumber].

If you contact the help desk, please provide the following information:

Transaction ID: 148214458-PPE3

ÖNEMLİ UYARI: Üstteki gibi sayfa görüntülenemiyor hatası alınması durumunda sayfayı yenileyiniz.

7. Sonraki adımda java çalışacak olup, İmzala butonuna tıklanmalıdır.

The screenshot shows the 'Kamu Sertifikasyon Merkezi' website. The main heading is 'Nitelikli Elektronik Sertifika Başvurusu'. A security warning dialog box is overlaid on the page, asking 'Do you want to run this application?'. The dialog box contains the following information:

- Name: Esys Light Applet Module
- Publisher: TUBITAK UEKAE
- Location: https://portal.kamsm.gov.tr
- Risk: This application will run with unrestricted access which may put your computer and personal information at risk. The information provided is unreliable or unknown so it is recommended not to run this application unless you are familiar with its source.
- The certificate used to identify this application has expired.
- More Information
- Select the box below, then click Run to start the application
- I accept the risk and want to run this application
- Run (circled in red)
- Cancel
- Show Options

The background form is partially obscured by the dialog box. It includes a 'Kısmi Bilgileriniz' section with fields for 'Kimlik Numarası', 'Adı Soyadı', 'Kurum', 'Kurumsal Eposta', and 'İmzalanan İçerik'. The 'İmzalanan İçerik' field contains a large orange box and a text area with the following text:

Aşağıda yazılı bütün bilgilerin doğru olduğunu, aksi halde doğacak bütün zararlardan sorumlu olduğumu beyan ederim.
Bu formdaki bilgilere örneğe sahama bir nitelikli elektronik sertifika hazırlanmasını talep ederim.

ADRES:Yeni Sanayi Mahallesi, Valilik 3 Nolu Ek Hizmet Binası, Kat
KURUM ADI:AKSARAY MİLLİ EĞİTİM MÜDÜRLÜĞÜ
KURUM BİRİMİ:MEBİS BİRİMİ

The screenshot shows the 'Kamu Sertifikasyon Merkezi' website. The main heading is 'Nitelikli Elektronik Sertifika Başvurusu'. Below the heading is a navigation link: 'Nitelikli Elektronik Sertifika Başvurusu > Kullanıcı Girişi'. The main text reads: 'Aşağıdaki alanda işlem yapabilmek için elektronik imza sertifikanızın bilgisayarınıza **takılı olması** gerekmektedir. Sertifikanızın bilgisayara takılı olduğundan eminensiz aşağıda yer alan "İmzala" butonuna basınız.'

The form is titled 'Kısmi Bilgileriniz' and includes the following fields:

- Kimlik Numarası
- Adı Soyadı
- Kurum
- Kurumsal Eposta
- İmzalanan İçerik

The 'İmzalanan İçerik' field contains a large orange box and a text area with the following text:

ÜNVAN:ÖĞRETMEN
İŞ TELEFONU:3822136840
İŞ TELEFONU DAHİLİ:151
EV TELEFONU:-
PCN TEL EDENMLL0000714407

The 'İmzala' button is circled in red.

8. Ekranı uyarı penceresi gelirse **OK** butonuna tıkkatınız. İşlem yapılacak kart tipi uyarı penceresinde **AKIS** yazılıdır. **OK** butonuna tıkkatınız.

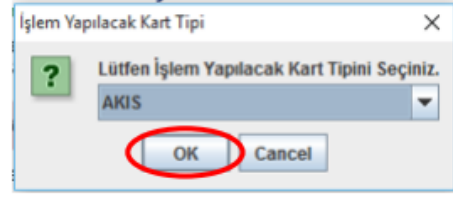
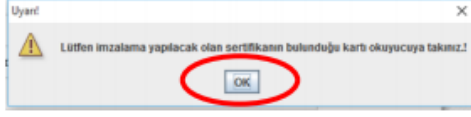

9. E-imza şifrenizi giriniz ve **İmzala** butonuna tıkkatınız.



Başvuru işleminizin başarıyla tamamlandığını belirten sayfaya yönlendirileceksiniz. İşleminiz tamamlanmıştır.

İmza yenilemesini yapan personelin çalıştığı kurum/birim tarafından alttaki yazı örneğinde olduğu gibi Müdürlüğümüz Bilgi İşlem Birimine resmi yazı ile bildirim yapılmalıdır.

DYS üzerinden resmi yazı ile yapılan bildirim neticesinde İl Millî Eğitim Müdürlüğü NES Yetkilisi tarafından e-imza üretim onayı verilecektir.

İL MİLLÎ EĞİTİM MÜDÜRLÜĞÜNE

(Bilgi İşlem ve Eğitim Teknolojileri Birimi)

Aşağıda bilgileri yer alan Müdürlüğümüz personelinin Nitelikli Elektronik Sertifika talebi, <https://portal.kamusm.gov.tr/bp/meb.go> adresinden personelin kendi e-imzası ile yenilenmiş olup onay verilmesi hususunda;

Gereğini bilgilerinize arz ederim.

.....
Kurum Amirinin Adı

Sıra No	TC	Adı Soyadı	Görev Ünvanı

İbrahim DEMİRCAN

Aksaray İl Millî Eğitim Müdürlüğü

Koordinatör MEBBİS/DYS İl Yöneticisi

Tel: 382 213 6840/152

E-Posta: aksaraymem@meb.gov.tr